Liga Deportiva Mariscal de Ayacucho
HOJA DE VOCALÍA No. 404

Categoría: *Femenino* Fecha: *Domingo - Agosto 24, 2025* Hora: *14:00* Cancha: *Principal*

Etapa: *Primera Etapa* Jornada: *Fecha 1* Vocal: *Newcastle F.C | Femenino*

FLUMINENSE 1 v 9 RACING CLUB

J	C	G	TA	TR	Jugadores
✔					4 - Norma Guerrero
✔					6 - Dayanna Chavarria
✔		⚽x1			8 - Elizabeth Vela
✔					9 - Allison Quilca
✔					10 - Gabriela Guevara
✔					11 - Mayra Espinosa
✔					14 - Yadira Proaño
✔					15 - Ashley Chala
✔					17 - Karen Suarez
✔					19 - Nataly Quishpe
✔					21 - Yadyra Galarraga
✔					33 - Nasherly Jimenez

Jugadores sancionados en la vocalía No.404

No existieron jugadores suspendidos

Total Pagado Vocalía:	**$ 31.00**

Capitán		6 - Dayanna Chavarria

J	C	G	TA	TR	Jugadores
✔		⚽x1			2 - Shaadia Villacis
✔					5 - Camila Gualotuña
✔		⚽x2			6 - Evelyn Fante
✔					9 - Hilary Cachimuel
✔		⚽x1			17 - Viviana Chinche
✔		⚽x5			32 - Lizeth Paredes

Jugadores sancionados en la vocalía No.404

No existieron jugadores suspendidos

Total Pagado Vocalía:	**$ 13.50**

Capitán	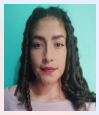	32 - Lizeth Paredes

Nota:

La información proporcionada en este documento, corresponde a los datos ingresados en el sistema SADCAF por la comisión respectiva de la Liga Deportiva Mariscal de Ayacucho, en el caso de tener alguna duda respecto a la vocalía, por favor comunicarse con los directivos del campeonato, cabe recalcar que este documento es netamente informativo, no es un documento oficial de la Liga Deportiva Mariscal de Ayacucho.

INFORME DEL SEÑOR VOCAL

El partido empieza a la hora programada, marcador final Fluminense (1) - Racing Club (9), por lo demás sin novedad.

Puntuación del árbitro:	1		2		3		4		5		6		7		8		9		10	

Equipo: Newcastle F.C **Nombre:** Newcastle

INFORME DEL SEÑOR ÁRBITRO

Partido sin novedad de tarjetas.

Nombre: Nazareno Jefferson