# Liga Deportiva Mariscal de Ayacucho
## HOJA DE VOCALÍA No. 418

Categoría: *Femenino* Fecha: *Domingo - Septiembre 07, 2025* Hora: *17:00* Cancha: *Principal*

Etapa: *Primera Etapa* Jornada: *Fecha 3* Vocal: *Diamantes | Master*

### LA VECINDAD 2 v 9 RACING CLUB

| J | C | G | TA | TR | Jugadores |
|---|---|---|---|---|---|
| ✔ | | | | | 4 - Sara Pule |
| ✔ | | ⚽x1 | | | 5 - Betty Paredes |
| ✔ | | | | | 9 - Mayra Pinto |
| ✔ | | | 🟨x1 | | 12 - Andrea Tipantasig |
| ✔ | | | | | 22 - Ana Samaniego |
| ✔ | | | 🟨x1 | | 24 - Ingris Cedeño |
| ✔ | | | | | 25 - Nayely Cabay |
| ✔ | | ⚽x1 | | | 26 - Shanaya Cabay |
| ✔ | | | | | 27 - Maria Erazo |

*Jugadores sancionados en la vocalía No.418*

*No existieron jugadores suspendidos*

| Total Pagado Vocalía: | **$ 18.00** |
|---|---|

| Capitán | 5 - Betty Paredes |
|---|---|

| J | C | G | TA | TR | Jugadores |
|---|---|---|---|---|---|
| ✔ | | | | | 2 - Shaadia Villacis |
| ✔ | | | | | 3 - Maria Alvarez |
| ✔ | | ⚽x3 | | | 5 - Camila Gualotuña |
| ✔ | | ⚽x1 | | | 6 - Evelyn Fante |
| ✔ | | ⚽x1 | | | 7 - Sheseña Meneses |
| ✔ | | | | | 12 - Alessa Almagro |
| ✔ | | | | | 14 - Amelia Cifuentes |
| ✔ | | ⚽x1 | | | 16 - Jennifer Revelo |
| ✔ | | ⚽x2 | | | 17 - Viviana Chinche |
| ✔ | | | | | 19 - Samantha Quinatoa |
| ✔ | | | | | 30 - Gabriela Jurado |
| ✔ | | ⚽x1 | | | 32 - Lizeth Paredes |

*Jugadores sancionados en la vocalía No.418*

*No existieron jugadores suspendidos*

| Total Pagado Vocalía: | **$ 23.25** |
|---|---|

| Capitán | 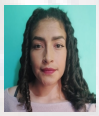 32 - Lizeth Paredes |
|---|---|

Nota:

La información proporcionada en este documento, corresponde a los datos ingresados en el sistema SADCAF por la comisión respectiva de la Liga Deportiva Mariscal de Ayacucho, en el caso de tener alguna duda respecto a la vocalía, por favor comunicarse con los directivos del campeonato, cabe recalcar que este documento es netamente informativo, no es un documento oficial de la Liga Deportiva Mariscal de Ayacucho.

## INFORME DEL SEÑOR VOCAL

El partido empieza a la hora programada, marcador final La Vecindad (2) - Racing Club (9), por lo demás sin novedad.

| Puntuación del árbitro: | 1 | | 2 | | 3 | | 4 | | 5 | | 6 | | 7 | | 8 | | 9 | | 10 | |
|---|---|---|---|---|---|---|---|---|---|---|---|---|---|---|---|---|---|---|---|---|

**Equipo:** Diamantes **Nombre:** Diamantes/Galo Berru

## INFORME DEL SEÑOR ÁRBITRO

**Tarjetas Amarillas del equipo La Vecindad:**

* No. 12 - Andrea Tipantasig
* No. 24 - Ingris Cedeño

**Nombre:** Acosta Luis