Liga Deportiva Mariscal de Ayacucho
HOJA DE VOCALÍA No. 420

Categoría: *Femenino* Fecha: *Viernes - Septiembre 05, 2025* Hora: *21:00* Cancha: *Principal*

Etapa: *Primera Etapa* Jornada: *Fecha 3* Vocal: *Santa Ines | Master*

NAPOLI 1 v 0 FAMILY FOOTBALL CLUB

NAPOLI

J	C	G	TA	TR	Jugadores
✔					2 - Andrea Jaramillo
✔			x1		3 - Lourdes Garcia
✔					5 - Dolores Cueva
✔					6 - Elizabeth Chancusa
✔					7 - Gladys Armijo
✔					9 - Gabriela Perez
✔					11 - Lilian Proaño
✔					15 - Andrea Santana
✔			x1		16 - Maria Ayala
✔		x1			19 - Veronica Sosa
✔					20 - Alisson Puyol
✔					23 - Evelyn Bravo

Jugadores sancionados en la vocalía No.420

No existieron jugadores suspendidos

Total Pagado Vocalía:	**$ 15.50**

Capitán	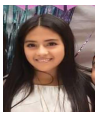 20 - Alisson Puyol

FAMILY FOOTBALL CLUB

J	C	G	TA	TR	Jugadores
✔					5 - Enriqueta Velasquez
✔					7 - Wilma Chuquimarca
✔					8 - Karla Vinueza
✔					10 - Dayana Flores
✔			x1		11 - Alisson Andrango
✔			x1		13 - Jessica Chisaguano
✔					16 - Mayra Tenorio
✔					18 - Dayana Vinueza
✔					20 - Carmen Cahuana
✔					22 - Helen Andrango
✔					25 - Karen Flores

Jugadores sancionados en la vocalía No.420

No existieron jugadores suspendidos

Total Pagado Vocalía:	**$ 18.25**

Capitán	25 - Karen Flores

Nota:

La información proporcionada en este documento, corresponde a los datos ingresados en el sistema SADCAF por la comisión respectiva de la Liga Deportiva Mariscal de Ayacucho, en el caso de tener alguna duda respecto a la vocalía, por favor comunicarse con los directivos del campeonato, cabe recalcar que este documento es netamente informativo, no es un documento oficial de la Liga Deportiva Mariscal de Ayacucho.

INFORME DEL SEÑOR VOCAL

El partido empieza a la hora programada, marcador final Napoli (1) - Family Football Club (0), por lo demás sin novedad.

Puntuación del árbitro:	1		2		3		4		5		6		7		8		9		10	

Equipo: Santa Ines **Nombre:** Santa Ines/Erick Molina

INFORME DEL SEÑOR ÁRBITRO

Tarjetas Amarillas del equipo Napoli:

* No. 3 - Lourdes Garcia
* No. 16 - Maria Ayala

Tarjetas Amarillas del equipo Family Football Club:

* No. 11 - Alisson Andrango
* No. 13 - Jessica Chisaguano

Nombre: Michael Mina