Liga Deportiva Mariscal de Ayacucho
HOJA DE VOCALÍA No. 423

Categoría: *Femenino* Fecha: *Domingo - Septiembre 14, 2025* Hora: *13:00* Cancha: *Principal*

Etapa: *Primera Etapa* Jornada: *Fecha 4* Vocal: *Huracan F.C. | Master*

LA VECINDAD						v	FLUMINENSE					
					4		0					
J	C	G	TA	TR	Jugadores		J	C	G	TA	TR	Jugadores
✔					5 - Betty Paredes		✔					6 - Dayanna Chavarria
✔		⚽x1			7 - Jessica Oña		✔					7 - Zuley Vallejos
✔					8 - Karla Demera		✔					8 - Elizabeth Vela
✔		⚽x2			10 - Irma Moreno		✔					9 - Allison Quilca
✔					11 - Gabriela Loja		✔					11 - Mayra Espinosa
✔		⚽x1			18 - Melany Rojas		✔					13 - Irina Chango
✔					19 - Mayra Aucancela		✔					19 - Nataly Quishpe
✔					22 - Ana Samaniego		✔					20 - Maria Guerrero
✔					25 - Nayely Cabay		✔					22 - Sharon Soriano
✔					26 - Shanaya Cabay		✔					29 - Carla Espinoza
✔			🟨x1		31 - Gloria Lema		✔					33 - Nasherly Jimenez

Jugadores sancionados en la vocalía No.423
No existieron jugadores suspendidos

Jugadores sancionados en la vocalía No.423
No existieron jugadores suspendidos

Total Pagado Vocalía:	**$ 18.50**

Total Pagado Vocalía:	**$ 18.00**

Capitán	5 - Betty Paredes

Capitán	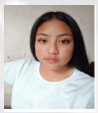 9 - Allison Quilca

Nota:
La información proporcionada en este documento, corresponde a los datos ingresados en el sistema SADCAF por la comisión respectiva de la Liga Deportiva Mariscal de Ayacucho, en el caso de tener alguna duda respecto a la vocalía, por favor comunicarse con los directivos del campeonato, cabe recalcar que este documento es netamente informativo, no es un documento oficial de la Liga Deportiva Mariscal de Ayacucho.

INFORME DEL SEÑOR VOCAL

El partido empieza a la hora programada, marcador final La Vecindad (4) - Fluminense (0), por lo demás sin novedad.

Puntuación del árbitro:	1		2		3		4		5		6		7		8		9		10	

Equipo: Huracan F.C. **Nombre:** Huracan/Maria Sol Cañizares

INFORME DEL SEÑOR ÁRBITRO

Tarjetas Amarillas del equipo La Vecindad:

* No. 31 - Gloria Lema

Nombre: Ruben G