Liga Deportiva Mariscal de Ayacucho
HOJA DE VOCALÍA No. 432

Categoría: *Femenino* Fecha: *Sábado - Septiembre 20, 2025* Hora: *20:00* Cancha: *Principal*

Etapa: *Primera Etapa* Jornada: *Fecha 5* Vocal: *Desmadre Organizado | Femenino*

HURACAN F.C. 0 v 1 RACING CLUB

J	C	G	TA	TR	Jugadores
✔					3 - Adriana Arias
✔					6 - Anahi Vargas
✔					8 - Sandy CaÑizares
✔					11 - Daysi CaÑizares
✔					12 - Diana Vela
✔					15 - Sarahi Vargas
✔					20 - Domenica Pachacama
✔					21 - Marianela Vinueza
✔					22 - Alejandra Tito
✔					28 - Mercedes Miranda

Jugadores sancionados en la vocalía No.432

No existieron jugadores suspendidos

Total Pagado Vocalía:	**$ 13.00**

Capitán	11 - Daysi CaÑizares

J	C	G	TA	TR	Jugadores
✔					2 - Shaadia Villacis
✔					3 - Maria Alvarez
✔			x1		4 - Michelle Reyes
✔					5 - Camila Gualotuña
✔					6 - Evelyn Fante
✔					12 - Alessa Almagro
✔					16 - Jennifer Revelo
✔					17 - Viviana Chinche
✔					18 - Wendy Coronel
✔					20 - Gabriela Usuay
✔		x1			32 - Lizeth Paredes

Jugadores sancionados en la vocalía No.432

No existieron jugadores suspendidos

Total Pagado Vocalía:	**$ 18.50**

Capitán	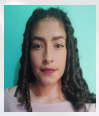 32 - Lizeth Paredes

Nota:

La información proporcionada en este documento, corresponde a los datos ingresados en el sistema SADCAF por la comisión respectiva de la Liga Deportiva Mariscal de Ayacucho, en el caso de tener alguna duda respecto a la vocalía, por favor comunicarse con los directivos del campeonato, cabe recalcar que este documento es netamente informativo, no es un documento oficial de la Liga Deportiva Mariscal de Ayacucho.

INFORME DEL SEÑOR VOCAL

El partido empieza a la hora programada, marcador final Huracan F.C. (0) - Racing Club (1), por lo demás sin novedad.

Puntuación del árbitro:	1		2		3		4		5		6		7		8		9		10	

Equipo: Desmadre Organizado **Nombre:** Desmadre Organizado

INFORME DEL SEÑOR ÁRBITRO

Tarjetas Amarillas del equipo Racing Club:

* No. 4 - Michelle Reyes

Nombre: Jonathan Puyol